

松江市東出雲公民館 〒699-0101 松江市東出雲町揖屋 1216-1(ヨリアーナ東出雲内)
TEL 52-6001 / FAX 52-6006 E-mail hizumok@mable.ne.jp

お知らせ 東出雲まちあるきマップ完成しました

この度、東出雲町の新しいまちあるきマップが完成しました。東出雲の立ち寄りスポットやまち歩きおすすめコースを紹介しています。新しいマップは、東出雲公民館・松江市東出雲支所・松江市観光協会東出雲支部・おちらと村・まちの駅女寅などに置いています。ぜひ、歩きながら東出雲町の魅力を探索してみてください。公民館でもマップを活用した事業を計画しますのでぜひご参加ください!!

まちあるき
おすすめコース

動画でみれる
スポット紹介

東出雲の
イベント

地元のひとの
とっておきの話

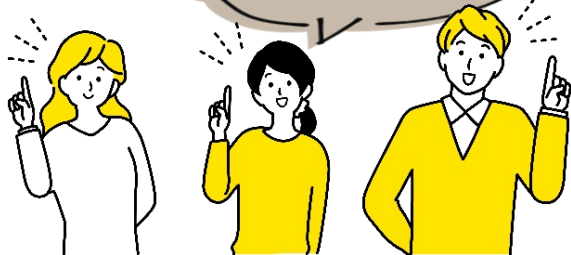

マップのダウンロード
↓こちらから↓



お知らせ

みんなのカフェ kiramachi

4月から、みんなのカフェは第1木曜日、第3金曜日にオープンします！
カフェでのんびり楽しく交流しませんか。一緒に運営して下さる方も募集しています。
興味のある方は公民館へご連絡ください。

- ◆日にち：令和7年4月3日(木)・18日(金)・5月1日(木)・16日(金)
- ◆時間：13:30~15:30
- ◆場所：ヨリアーナ東出雲 交流スペース
- ◆料金：200円(飲み物・お菓子付き)
- ◆メニュー：コーヒー、紅茶、抹茶、ジュース



お知らせ

美人塚整備日

今まで、地域の皆さんが大事にしてきた美人塚です。きれいに整備してこれからも大切にしていきたいでしょう。協力して下さる方は当日現地に集合ください。今回は花しょうぶの株植え作業を行います。（雨天の場合は中止します）

◆日時：4月8日（火）9：00～10：00頃

4月12日（土）9：00～

◆場所：美人塚ふれあい広場

※作業のできる服装で現地にお越しください



お知らせ

あいさつ運動

朝から元気な挨拶が飛び交い、みんなが笑顔になれるまちを目指しています。学校の登校にあわせて各地区で小中学生の登校にあわせて挨拶運動を実施していますのでご参加ください。あいさつ運動でない日も子ども達への声掛けや見守りをさせていただきますようお願いいたします！

◆日時：5月7日（水）

登校時間に合わせて

概ね 7：30～



お知らせ

公民館の使用について

公民館は、社会教育法第20条の目的にそった社会教育活動に利用できる社会教育施設です。各種学習会や町内会、子ども会、高齢者クラブ、婦人会などの地域団体はもちろん、歌やダンスなどのサークル活動、あるいはグループの勉強会などさまざまな活動にも使うことができます。

◆公民館の使用方法

- ① 部屋の空き状況を確認してください。（電話またはホームページでも確認できます）
- ② 公民館使用申請書に必要事項を記入し、使用日の3日前（土日祝日は含まない）までに必ず提出し許可をとってから使用してください。

◆使用可能時間

9：00～22：00

◆使用実費（右表）

◆その他

3人以上のグループで使用してください。

1時間あたり金額

区分	地区内				地区外			
	平日	9:00～17:00	平日 土日祝	17:00～22:00 9:00～22:00	平日	9:00～17:00	平日 土日祝	17:00～22:00 9:00～22:00
会議室1.2.3 (各室)	300円		400円		500円		600円	
会議室4.5.6 和室・調理室 (各室)	200円		300円		400円		500円	

※ 備品、調理器具を使用される場合は別途料金がかかります

乳幼児健康相談わいわいサロン

◆日時：5月7日（水）10：00～11：30

◆場所：東出雲公民館 和室 ◆持参物：バスタオル、母子手帳

◆問い合わせ：東出雲支所市民生活課 TEL55-5849



行政相談

行政相談委員による相談を毎月第3水曜日に行っています。

◆日時：4月16日（水）14：00～16：00

◆場所：東出雲公民館 和室 ※予約は必要ありません



まちの駅女寅より

あなたの作品を展示してみませんか？ ギャラリー展示募集

まちの駅では、松江市内を中心に制作活動する団体・グループ・個人の作品発表の場として活用いただけるよう作品展示場所を用意し、地域の皆さんの活動を広く情報発信するお手伝いをさせていただいています。展示期間、利用料金や空き状況などご興味のある方はまちの駅女寅のスタッフまでお声がけください。

◆問い合わせ：情報案内所 東出雲まちの駅女寅
松江市東出雲町揖屋 802-2 TEL52-9311

ギャラリーの様子は
Instagram から
確認できます



まちの駅女寅
Instagram

東出雲おちらと村より

グアテマラのお話会と棒機 刺繍ワークショップ

中米のグアテマラは知られざる織物の国。今でも街で民族衣装ウィピルを着た女性たちに出会えます。今年の1月～2月に訪問したグアテマラの織物を探す旅のお話会と、伝統的な棒機の織りと刺繍のワークショップを開きます。

4月26日(土)

- ① 12:00～13:00「お話会」募集10名、参加費1,000円
- ② 14:00～16:00「棒機織りワークショップ」募集4名、参加費3,000円(材料費込み)

4月27日(日)

- ① 10:00～11:00「お話会」募集10名、参加費1,000円
- ② 11:30～13:30「棒機織りワークショップ」募集4名、参加費3,000円(材料費込み)
- ③ 14:00～16:00「刺繍ワークショップ」
募集6名、参加費 ブローチ 2,500円 コースター 2,000円 (材料費込み)

◆場 所：東出雲おちらと村 ◆講 師：手織り作家 佐古かおり氏
◆申込・問い合わせ：東出雲おちらと村 TEL52-7888

お知らせ

松江市長・市議会議員選挙について

- ◆投票日：4月20日(日) 7:00～19:00 ※入場整理券をご持参ください
- ◆投票場所：東出雲第1投票所～東出雲第6投票所(入場整理券に記載されています)
- ◆期日前投票：4月14日(月)～4月19日(土) 8:30～20:00
- ◆期日前投票所：東出雲公民館 会議室3(ヨリアイーナ東出雲内)



※期日前投票にお越しの際は、入場整理券裏面の宣誓書にご記入のうえ、ご持参ください

◆問い合わせ：松江市東出雲支所地域振興課 TEL 55-5840

春の全国交通安全運動

期 間：4月6日(日)～4月15日(火)

＜運動の重点＞

- ①子どもをはじめとする歩行者が安全に通行できる道路環境の確保と正しい横断方法の実践
- ②歩行者優先意識の徹底とながら運転等の根絶やシートベルト・チャイルドシートの適切な使用
- ③自転車・特定小型原動機付自転車利用事のヘルメット着用と交通ルールの遵守

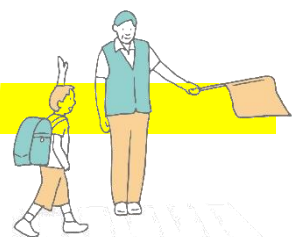

不法投棄防止合同パトロール・撤去作業

令和6年度不法投棄重点監視地域の春日ふるさと農道で、第2回不法投棄防止合同パトロールと撤去作業が行われました。不法投棄監視モニターの安井明司さん（内馬地区）と、島林秋雄さん（春日地区）が参加し、2t ダンプ2台分の投棄物が回収されました。また、不法投棄防止のため啓発看板・監視カメラが設置されました。みんなで不法投棄のないきれいなまちを目指しましょう。



撤去作業により回収されたごみ



撤去作業の様子



設置された監視カメラ・啓発看板

【東出雲地区コミュニティバス利用状況】

※（ ）内 1 便あたりの利用者数
※スクールバス利用を除く数

令和7年2月 利用者数	上意東線	下意東線	出雲郷線	八雲線	合計
	131(0.91)	388(2.37)	160(1.78)	33(1.18)	712(1.67)

コミュニティバスを
利用しましょう!!



行事予定

4月



月 日	内 容	主 催
4/2 (水)	からだ元気塾	松江市介護保険課・公民館
4/3 (木)	みんなのカフェkiramachi	地区社協
4/8 (火)	美人塚整備	ふるさと再発見プロジェクト
4/9 (水)	入学式	小学校・中学校
	からだ元気塾	松江市介護保険課・公民館
4/12 (土)	美人塚整備	ふるさと再発見プロジェクト
4/14 (月) ~4/19 (土)	松江市長選挙・松江市議会議員一般選挙 期日前投票	松江市
4/16 (水)	からだ元気塾	松江市介護保険課・公民館
	行政相談	島根行政相談センター
4/18 (金)	みんなのカフェkiramachi	公民館
4/20 (日)	松江市長選挙・松江市議会議員一般選挙	松江市
4/26 (土)	グアテマラのお話会と棒機・刺繍ワークショップ	おちらと村
4/27 (日)		
4/30 (水)	からだ元気塾	松江市介護保険課・公民館

松江市東出雲公民館 〒699-0101 松江市東出雲町揖屋 1216-1 TEL52-6001/FAX52-6006
(ヨリアイーナ東出雲内) E-mail hizumok@mable.ne.jp HP https://higashiizumo-kouminkan.net/



東出雲公民館
ホームページ